

木育・森育 in 吉野

近畿フォーラム2018

木工教室や木のおもちゃ、森の活動、いろんなもんが集まって、
わいわい話すと楽しくってためになる！

10/19

金

エクスカージョン

10:00~18:00

吉野町中央公民館大ホール
吉野町内こども園・小学校・中学校

10/20

土

フォーラム ※交流会あり

10:00~18:00

吉野町中央公民館大ホール

●開催要項

目的：近畿の木育・森育の実践者が集い、情報交換し、
出会うつながる場を提供する。

対象：木育（木工関係、木のおもちゃ）・森育（森林関係、
森のようちえん）の実践者、研究者、関心のある方

参加募集：エクスカージョン 30名/フォーラム 60名
※要事前申込。2日間参加の方を優先。

参加費：2日間参加 5,000円（昼食2食・交流会費含む）
フォーラムのみ参加 4,000円（昼食・交流会費含む）
※当日お持ちください。

●フォーラム活動紹介

①「吉野町の木育の取組み

～こども園の木と遊ぼう・森と遊ぼう～

森田孝信氏（吉野町立認定こども園）

②「子育てと森育」

岡本麻友子氏（森のようちえんウイズ・ナチュラ）

③「地域おこしと木育」

原田直紀氏（田舎生活研究所）

④「森林管理と木育・森育」

内海美沙氏（林業女子会@京都）

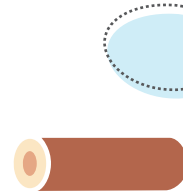
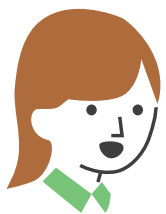

木育・森育は今、全国的な広がりを見せ始めています。また、近畿は木造建築や林業において長い歴史と誇れる文化を持ち、
木育・森育の進展に寄与する力を持つと思います。

そこで、昨年の大阪市開催に続き、今年は木育の先進地、吉野町でのフォーラムを企画いたしました。木育・森育として活動
していなくても、木に関する活動、森に関する活動をされているみなさん、つながりませんか。参考になる活動がたくさん見
つかると思いますし、コラボする機会がうまれるかもしれません。ここ近畿で、ネットワークを作りましょう！

【共催】NPO 法人木育フォーラム・ NPO 法人里山倶楽部

【運営】木育・森育 近畿フォーラム 2018 実行委員会

【後援】吉野町/吉野町教育委員会/吉野ビジターズビューロー/林野庁近畿中国森林管理局/国立大学法人大阪教育大学/NPO 法人エコネット近畿/
公益財団法人奈良県緑化推進協会/公益財団法人大阪みどりのトラスト協会/公益社団法人京都モデルフォレスト協会/南都銀行/谷林業株式会社/
日本全国スギダラケ倶楽部/林業女子会@京都/（※申請中を含む）

10/19

金

エクスカージョン スケジュール

9:30	受付 (吉野町中央公民館)
10:00	開会 《吉野町の木育の取組みについて》
10:30	吉野北小学校 (木育授業) 見学
12:00	昼食
13:00	わかばこども園 (園内木育コーナー) 見学
14:00	吉野中学校 (学習机・校舎) 見学
15:30	事例紹介・意見交換会 (吉野中央公民館) 《吉野高校森林科学科の事例紹介》
18:00	閉会

注) 両日とも時間・内容は状況・都合により、変更になる場合があります。

10/20

土

フォーラム スケジュール

9:30	受付
10:00	開会 参加者交流
11:00	活動紹介① 《吉野町の木育の取組みについて》 エクスカージョン報告
12:00	昼食
13:00	活動紹介② 《森のようちえんウィズ・ナチュラ》 《田舎生活研究所》 《林業女子会@京都》 ポスターセッション 活動紹介団体+20団体 (募集)
17:00	交流会
18:00	閉会

参加申込・問い合わせ

◎ 下記内容を明記の上、メールにてお申込ください。

- ・氏名 (ふりがな)
- ・年齢
- ・住所
- ・電話番号
- ・性別
- ・メールアドレス
- ・所属 or 活動団体名

◎ 2日間参加される方で宿泊をご希望の方

宿泊先のご案内・ご予約については吉野ビジターズビューローへお問い合わせください。

吉野ビジターズビューロー TEL: 0746-34-2522

募集!

①木育・森育に関する物品 (木のおもちゃ・書籍など) の展示・販売

②ポスターセッション希望

③団体資料・イベントチラシ等の配布 (※申込不要)

※資料・チラシ配布希望の方は当日ご持参ください。

※①②申込多数の場合は他団体とのバランス等で決定し、詳細連絡させていただきます。

申込締切 10月10日

※定員になり次第締切。

【NPO 木育フォーラム 近畿フォーラム担当】

メール: info@mokuiku.org

TEL: 06-6115-6919

アクセス

吉野町中央公民館

〒639-3111 奈良県吉野郡吉野町上市 133 番地

TEL: 0746-32-5268

- 電車の場合: 近鉄電車「大和上市駅」から東へ 1.3km (徒歩約 15分)
- お車の場合: 南都銀行上市支店の東側から河川敷へ降りて駐車。徒歩すぐ。

※公民館は耐震工事中です。館内の案内に従ってください。

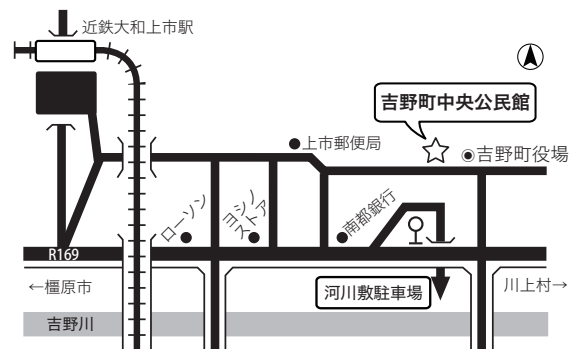

木育・森育 近畿フォーラム 2018 実行委員会

余部衛 (兵庫県立やしろの森公園)

黒岩絵里子 (組木製作工房)

谷拓也 (リーラボ)

中村広美 (林業女子会@京都)

永富一之 (大阪教育大学)

新田章伸 (NPO 法人里山倶楽部)

橋元美穂 (吉野町地域おこし協力隊、木のおもちゃ作家)

松田直子 (株式会社 Hibana)

米地徳行 (NPO 法人木育フォーラム)